

押して、上がる^{※1}。次世代リフト^{※1}。

1回1分^{※2}、毎日置くだけ。 リフトケア^{※1}特化型美顔器リフトロジー プロ



独自のリフトケア^{※1}技術
LIFT WAVE TECHNOLOGY

7つの
ワイドリフト
ヘッド × 独自
EMS
波形 × デュアル
ヒーター

^{※1} 肌を引き上げた状態で行うケア ^{※2} 半顔の使用時間

表情筋研究所



美しく輝く力を目覚めさせる
「ヤーマンリフト学」

長年の美容技術研究でリフトケア[※]を追求してきた
「ヤーマンリフト学」を詰め込みました

—ほんのわずかな顔印象の違いが、人の表情美を大きく変える—
ヤーマンは美しさの潜在能力を引き出す根源、表情筋を
徹底的に追求し、一人一人の美しく輝く力を目覚めさせます。

[※] 機器で肌を引き上げた状態で行うケアや引き上げるように動かして行うケアの総称

製品情報



リフトロジー プロ
YJFD5B

FACE

BODY

仕様

サイズ 約W114×D42.5×H71.5(mm)
質量 約206g
消費電力 約4W(充電時)
充電/動作時間 約3.5時間/約30分
海外使用 可(100~240V)
付属品 充電用USBケーブル (USB Type-C)、化粧品、置台

ヤーマン株式会社 東京都江東区古石場1-4-4

製品に関する詳しいご説明・お問い合わせは下記URLまたはコールセンターまで
(ヤーマンコールセンター)

固定電話など ☎ 0120-776-282 (通話料無料)

携帯電話 ☎ 0570-550-637 (通話料有料)

<https://www.ya-man.com>

このカタログの記載内容は2025年9月現在のものです。

●製品パッケージで「安全に関するご注意」をご確認ください。ご使用の際は、取扱説明書をよくお読みの上正しくお使いください。●製品改良のため、仕様・外観は予告なしに変更することがありますので、ご了承ください。●カタログと実物では多少色味が異なる場合があります。●実際の製品には注意ラベルなどが貼ってある場合があります。

ヤーマン公式サイト



PR-YJFD-2

YAMAN
TOKYO JAPAN

押して、上がる^{※1}。次世代リフト^{※1}。

美顔器カテゴリ

2018-2022年
マーケットシェア

5年連続
NO.1^{※2}

^{※1} 肌を引き上げた状態で行うケア
^{※2} (株)富士経済「美容家電&健康家電マーケティングトレンドデータ2020」
2018-2019年実績、「美容&健康家電市場・関連サービストレンドデータ2023-2024」
2020-2022年実績、日本国内の美容家電全体におけるメーカーシェアとして

リフトケア^{※1}特化型美顔器
リフトロジー プロ
LIFTLOGY PRO

独自のリフトケア^{※1}技術 LIFT WAVE TECHNOLOGY

独自EMS波形

リフトロジーに搭載されている独自波形のEMSは、肌に置くだけで、筋肉が波打つように引き上げられタッピングするような体感に。

デュアルヒーター

深部^{※2}まで温めるデュアルヒーターで肌を温めることで、肌を柔らかくケアしやすい状態にし、効率的なリフトケア^{※1}を。



<イメージ>

7つのワイドリフトヘッド

電極面積
約17.8^{※1}倍



<イメージ>

大小頬骨筋

胸鎖乳突筋

リフトケア^{※2}を追求し、人間工学に基づいて導き出された特殊形状と7つのワイドリフトヘッドが、「リフト筋^{※3}」である大小頬骨筋やリフトケア^{※2}の要である胸鎖乳突筋にピッタリフィット。

大小頬骨筋／胸鎖乳突筋とは？

大小頬骨筋

口もとからこめかみあたりにかけて頬まわりをグッと斜めに引き上げる役割の筋肉。通称「リフト筋^{※3}」。



胸鎖乳突筋

耳の後ろから鎖骨までつながる筋肉。重い頭を支えて正しい姿勢を保ち、美しいフェイスラインや口もとへと導く。



青緑・赤LED搭載

LED光美容は、美容クリニックやサロンでも使われるフォトテクノロジー。色の違いで期待できる効果が異なります。

青緑LED

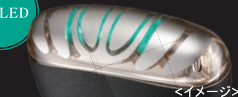

肌の明るさ、透明感^{※3}と関係性が深い505nmの青緑LED

赤LED



ハリやうるおいの向上が期待できる赤色LED

低～高周波EMS搭載

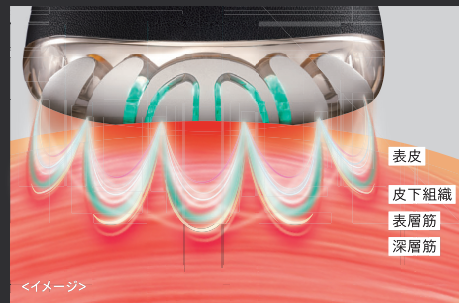

表皮
皮下組織
表層筋
深層筋

複合的に出力される、低周波・高周波のEMSを搭載。低周波が表層筋（アウターマッスル）、高周波が深層筋（インナーマッスル）まで届き筋肉を幅広くアプローチ。

※1 肌を引き上げた状態で行うケア ※2 角質層まで ※3 うるおうことによる肌の見え方

プロラインの特長

1 独自EMS波形が進化

4→7種類^{※4}になりケアパターンが多彩に

筋肉が波打つような感覚や引き上げられるような体感パターンが多彩に。7種類になった独自EMS波形を搭載。

2 アイケアモード搭載

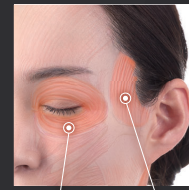

眼輪筋 側頭筋

置くだけで気になる目もとのリフトケア^{※2}も

目もとにそって置くだけで温めと電気刺激でやさしく眼輪筋をケア。波打つような心地よさと、ぎゅっと引き締まるような感覚で、プロの手技を思わせるドレナージュを毎日のケアに。

※1 オイントリフト（EP-30B）との比較 ※2 肌を引き上げた状態で行うケア ※3 造語 ※4 リフトロジー SP:4種、リフトロジー プロ:7種

1回1分^{※1}で、押して、上げる^{※2}。

肌の上を滑らせずに、グッと筋肉を引き上げた状態で「1分^{※1}押し、上げる^{※2}」ケアを実現。

毎日使える

置くだけ

時短ケア

朝のスキンケアのひとつに

使用部位に合わせた3モード搭載

FACEモード	EYEモード	BODYモード
 あご下(フェイスライン) 首(胸鎖乳突筋)	 目もと	 デコルテ
〈使用部位〉 ・頬・首 ・あご下(フェイスライン) ・こめかみ ・おでこの際	〈使用部位〉 ・まぶたの下 ・目尻	〈使用部位〉 ・デコルテ ・二の腕 ・お腹 ・ふくらはぎなど
低・高周波EMS デュアルヒーター 青緑LED	低・高周波EMS デュアルヒーター 赤LED	低・中・高周波EMS デュアルヒーター 赤LED

美容機器の実力をしっかり引き出す専用コスメ

EMSサポート成分配合^{※3}

ジェル状だから乾きにくく、摩擦が少ない

7つのフリー処方^{※4}

付属品

フローレスセラム
ハイドレイティング
CS21004

内容量 80g
J A N 4540790257636
うるおいとハリケアをサポートするジェル状美容液。

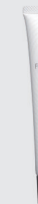

こちらもおすすめ

フローレスセラム
ホワイト(医薬部外品)
CS19003

内容量 80g
J A N 4540790186134
美白^{※5}有効成分「アルブチン」配合。メラニンの生成を抑え、しみ・そばかすを防ぐ。



※1 半額の使用時間 ※2 肌を引き上げた状態で行うケア ※3 クエン酸、クエン酸Na(pH調整剤) ※4 防腐剤、鉱物油、合成香料、合成着色料、石油系界面活性剤、シリコン、エタノール ※5 メラニンの生成を抑え、しみ・そばかすを防ぐ